VIVIENDA BLOQUE 2
TIPO D

Nº de viviendas: 7
Nº habitaciones: 4
Superficie construida: 123'26 m²
Superficie terrazas: 16'08 m²

(*)Incluye terrazas cubiertas (50%)
Superficie construida con elem. c: 138'31 m²
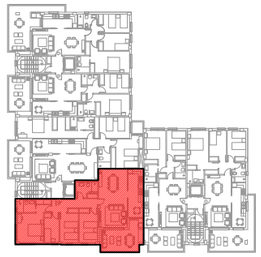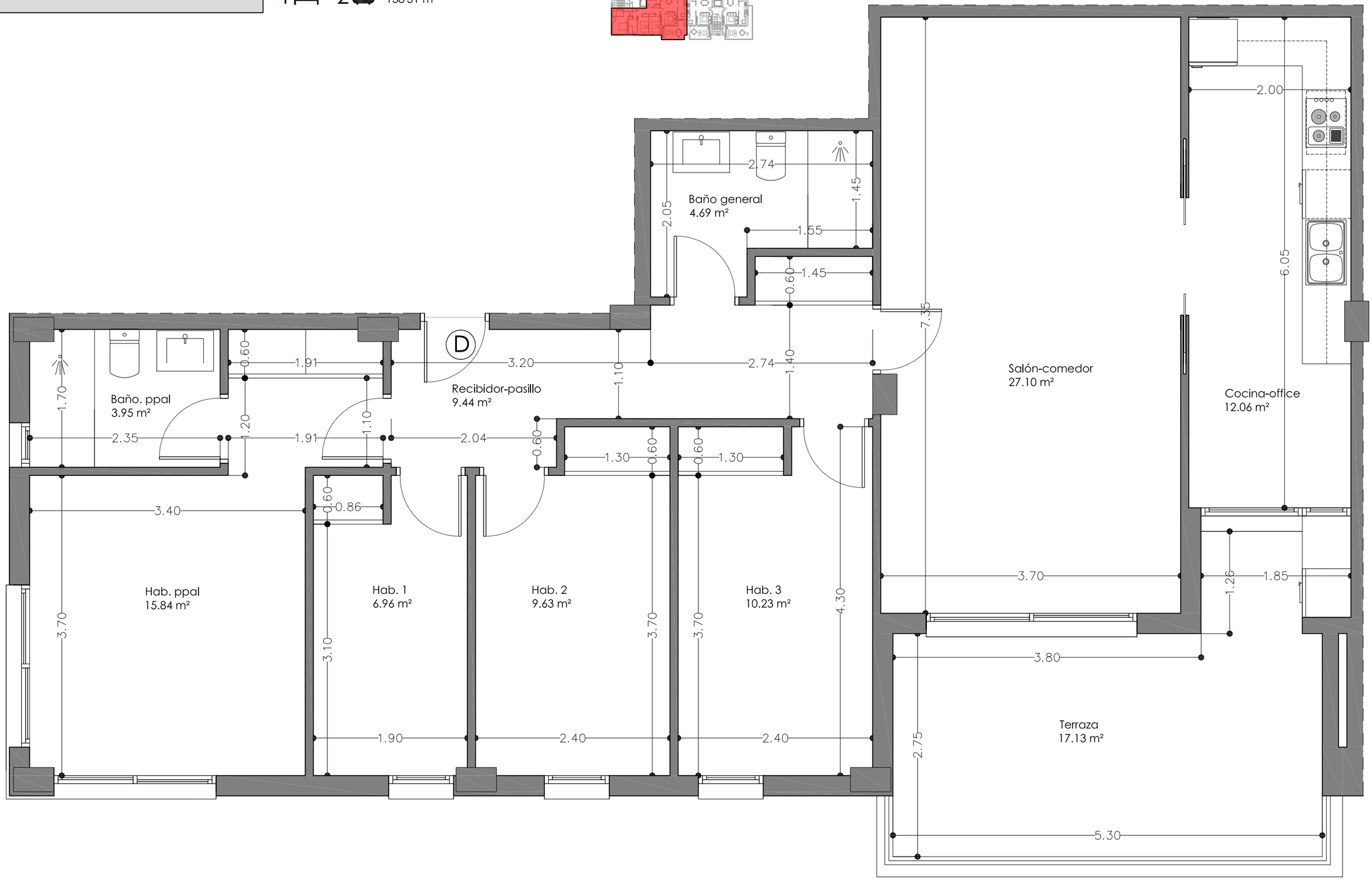
4 2 138'31 m²